



# ESPACE-JEUNESSE

Programme

11/17 ans

SEMAINE DU 15 AU 19 AVRIL



**Lundi 15 Avril** Tarif C

TRAMPOLINE PARK      Mérignac  
TOURNOI BABY FOOT    EJ Castelnau

**Mardi 16 Avril**

Tarif C

ATELIER CREATIF    EJ Castelnau  
CINEMA                St Médard/Jalles

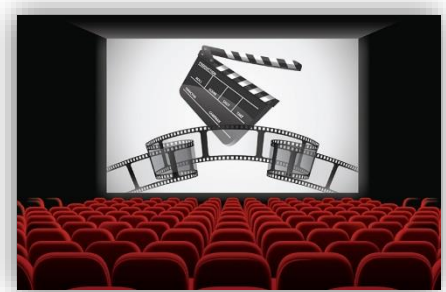

« Journée du Vivre Ensemble »  
Lesparre - Médoc au COSEC  
Mercredi 17 Avril 2019 - 10h à 17h



Mettons la différence entre parenthèses.

**Mercredi 17 Avril** Tarif B

JOURNEE DU VIVRE ENSEMBLE Lesparre  
« Mettons la différence entre parenthèses »  
Tir à l'arc-Basket-badminton-Boxe...

**Jeudi 18 Avril**

Tarif B

FAIS TON MARCHÉ      Le Porge Ville  
MARCHE NORDIQUE    Le Porge Océan

**Vendredi 19 Avril** Tarif C

Visite du MUSEUM SCIENCES et NATURE  
Bordeaux



Réservation :

Portail Familles ou envoyer fiche d'inscription à [jeunesse@cdcmedullienne.fr](mailto:jeunesse@cdcmedullienne.fr)  
05.64.31.07.70 – 07.71.32.94.13

## FICHE D'INSCRIPTION ACTIVITES

NOM : \_\_\_\_\_ PRENOM : \_\_\_\_\_

N°tél JEUNE : \_\_\_\_\_ N°Tél PARENTS : \_\_\_\_\_

L'accès aux activités nécessitent obligatoirement une réservation et d'être à jour de sa cotisation annuelle 2018/2019 (10€). Toute réservation sera facturée sauf annulation 7 jours avant la date de l'activité ou communication d'un certificat médical dans les 48h, après la date de l'activité réservée.

Jours	Lundi 15/04	Mardi 16/04	Merc 17/04	Jeudi 18/04	Vend 19/04
Inscription	<input type="checkbox"/>	<input type="checkbox"/>	<input type="checkbox"/>	<input type="checkbox"/>	<input type="checkbox"/>
Prévoir repas *	pique-nique	Repas à réchauffer	pique-nique	Repas à réchauffer	pique-nique

\*Il n'y a pas de restauration prévue ; ce sont les familles qui fournissent le repas ou le pique-nique (jour de sortie). Des équipements pour réchauffer sont à disposition sur place.

Les jeunes inscrits doivent être présents à l'Espace Jeunesse à **9h au plus tard** et ne pourront le quitter avant 18h que sur autorisation parentale écrite, et ce uniquement à partir de 17h.



J'autorise mon enfant à quitter seul l'Espace Jeunesse à partir de 17h, tous les jours pour lesquels il est inscrit.

Oui  Non

Signature

## FICHE D'INSCRIPTION NAVETTE

Pour se rendre sur l'Espace Jeunesse de Castelnaud, une navette est organisée depuis Le Porge (Foyers des Jeunes), Saumos (devant la mairie) et Ste Hélène (devant le centre de loisirs) à partir duquel s'effectuent les départs vers les activités et les retours le soir. (Attention nombre de places limitées !)

Jours	Lundi 15/04	Mardi 16/04	Merc 17/04	Jeudi 18/04	Vend 19/04
Accueil LE PORGE	<input type="checkbox"/> 9h	<input type="checkbox"/> 9h	<input type="checkbox"/> 9h	Départ Castelnaud <input type="checkbox"/> 9h	<input type="checkbox"/> 8h
	<input type="checkbox"/> Saumos 9h15 <input type="checkbox"/> Sainte Hélène 9h30	<input type="checkbox"/> Saumos 9h15 <input type="checkbox"/> Sainte Hélène 9h30	<input type="checkbox"/> Saumos 9h15 <input type="checkbox"/> Sainte Hélène 9h30	<input type="checkbox"/> Sainte Hélène 9h15 <input type="checkbox"/> Saumos 9h30	<input type="checkbox"/> Saumos 8h15 <input type="checkbox"/> Sainte Hélène 8h30
	<input type="checkbox"/> Sainte Hélène 17h30 <input type="checkbox"/> Saumos 17h45	<input type="checkbox"/> Sainte Hélène 17h30 <input type="checkbox"/> Saumos 17h45	<input type="checkbox"/> Sainte Hélène 17h30 <input type="checkbox"/> Sainte Hélène 17h45	<input type="checkbox"/> Saumos 17h30 <input type="checkbox"/> Sainte Hélène 17h45	<input type="checkbox"/> Sainte Hélène 17h45 <input type="checkbox"/> Saumos 18h00
Retour LE PORGE	18h	18h	18h	Retour Castelnaud 18h	18h15

Les jeunes inscrits doivent être présents au point de RDV à l'heure indiquée. En cas de retard du jeune, la navette est susceptible d'être partie vers le point de rendez-vous suivant. Le représentant légal devra alors l'acheminer directement vers l'Espace Jeunesse de Castelnaud.

L'utilisation de la navette entraîne l'acceptation du fait que le jeune soit déposé au plus tôt à l'heure indiquée ci-dessus, y compris en l'absence du représentant légal. (Un léger retard peut être subi par la navette)

Fait le

signature du représentant légal :